През 2019 година:

⇒ **Предстои завършване** **санирането** на сградите на Районния съд, Художествената галерия и Младежкия дом

⇒ **Приключва реконструкцията на улиците в гр.Белоградчик -** Улица "Миджур" ; Улица "Стара планина"; Улица "Н. Й. Вапцаров" ; Локално жк. "Здравец"; Улица "Доц. Д-р Емил Павлов"; Улица "Кольо Фичето" ; Булевард "Съединение; Улица "Белоградчишки проход"

⇒ **Довършваме ремонтите на общинските пътища -** Участък на път за село Праужда; Участък на път за село Орешец; Участък на път III-1401 за Белоградчик Участък на път за селоДъбравка ;

⇒ **Разкриваме нови звена за социални услуги** - Център за настаняване от семеен тип за деца с капацитет 12 места и 10 души персонал; Дневен център за деца с увреждания с 30 места за дневна грижа и 60 места за консултативни услуги с персонал от 12 души и Център за обществена подкрепа със 100 места за консултативни услуги и 4 места за спешно настаняване;

⇒ **Започва цялостно обновяване на централния градски площад "Възраждане"** - с нови настилки, пейки и осветление;

⇒ **Предвидени са средства за довършване реконструкцията на водопроводната мрежа в града и селата;**

⇒ **Продължава реализацията на общинската програмата за развитието и поддръжката на туристическите обекти и**

Скъпи съграждани
и приятели на град Белоградчик,

В навечерието на Рождество Христово и на прага на новата 2019 година всички ние си правим равносметка за успехите и пораженията през изтеклата година.

Радвам се, че въпреки трудностите успяхме да направим още една крачка във вярната посока - превръщането на общината ни в желан и гостоприемен дом.

Благодаря на всеки от Вас за търпението и усилията! Нека и занапред продължим заедно!

Предстоят най-хубавите, най-светлите и най-семейните празници - Коледа и Нова Година.

Пожелавам на всички здраве, успех и много поводи за радост!

Нека Новата - 2019 година, бъде година на още по-дръзновени начинания, ползотворен труд и още по-успешни

2018 ГОДИНА

Още една успешна година!



Уважаеми съграждани,

За поредна година, заедно, градим нашия дом - община Белоградчик. Ден след ден, стъпка по стъпка, въпреки трудностите продължаваме да вървим напред.

По традиция представям своя отчет за направеното през изминалата 2018 г. - третата от моя втори мандат като кмет на община Белоградчик.

През нея основните усилия бяха съсредоточени върху изпълнението на строителната програма на общината - строителство на обществени сгради, реконструкция на улици и водопроводи, общинска пътна мрежа, саниране. Продължихме мерките за финансовото стабилизиране и оздравяване; работата по Европейски проекти; поредни стъпки по опазването на културно-историческото наследство; развитие на туристическата инфраструктура; социални програми за подобряване качеството на живот на хората.

Всички се трудихме усилено и резултатите са налице. Но най-важният резултат е растящата увереност в нашите сили и в общото дело.

Има с какво да се похвалим и с какво да се гордеем. Има и от какво да се поучим.

2018 година —Още една успешна година

Обещахме	Изпълнихме
Саниране на обществените сгради в града	Завършихме ремонта на сградите на Началното училище, Полицията и Пожарната
Саниране на многофамилни жилищни сгради	Приключиха строителните работи по 7 многофамилни сгради
Ремонт на водопроводна мрежа	Реконструирахме водопровода в квартал "Здравец" и междублоковите пространства
Ремонт на улици	Стартирахме реконструкцията на десет улици в град Белоградчик в това число и булевард "Съединение"
Ремонт на общинските пътища	Стартирахме реконструкцията на общинските пътища водещи към селата Дъбравка, Праужда и Орешец
Закупуване на специализирана техника и оборудване	Собственост на общината вече са багер с булдозерна дъска, самосвално ремарке, трактор с гребло за сняг, вишка, малка високопроходима пожарна, моторна шейна, моторни резачки и храсторези
Завършване на двете сгради за ЦНСТ за деца. Обект, останал недовършен, в	Стартирахме довършване на строителството на сградите, в които ще се предоставят социалните услуги Център

Портрет



Ремонтираната сграда на



Санирана жилищна сграда



Ремонт на водопроводната мрежа



Сграда на Дневен център и Център за обществена подкрепа

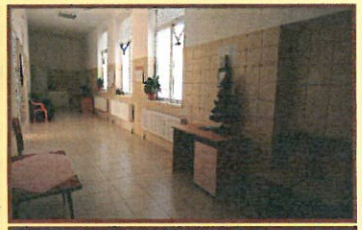



Новият център в село Дъбравка





Част от новата техника на общината

Още през 2018 година !

⇒ През месец юни заработи новият Център за настаняване от семеен тип (ЦНСТ) за пълнолетни лица с деменция в село Дъбравка за 14 настанени и 14 души персонал;

⇒ За поредна година безплатна топла храна за обяд получиха над 140 социално слаби и самотно живеещи хора;

⇒ Погрижихме се за 92 наши съграждани с увреждания, възрастни и самотно живеещи хора със затруднено обслужване, за които се грижеха 30 души лични асистенти, социални асистенти и домашни санитари;

⇒ Издадени са 15 бр. абонаментни карти за безплатно паркиране на места определени за превозни средства на хора с увреждания;

⇒ Подпомогнахме 51 души с еднократна финансова помощ;

⇒ Осигурихме временна заетост на 96 регистрирани безработни по различни програми и проекти;

⇒ Закупихме нов автомобил за разнасяне на храна на Социалния патронаж и нова професионална готварска печка;

⇒ През 2018 година бяха категоризирани 11 обекта за настаняване на туристи и 5 заведения за хранене и развлечения;

⇒ Обновихме две детски площадки с подкрепата на Местната комисия за борба с противообществените прояви

⇒ Заработи нова туристическа атракция с интерактивни екрани за 3D представяне на Белоградчишката крепост в реално време;

⇒ За трета поредна година, съвместно със Софийската опера и балет, бяхме домакини на летния фестивал "Опера на върховете".